

*Salced*

Separata del Boletín de la Sociedad Venezolana de Ciencias Naturales. Tomo XXIII. Enero 1963. Número 103.  
Caracas - Venezuela.

## ESPECIE DE LA FAMILIA **CAPRIMULGIDAE** NUEVO PARA LA AVIFAUNA DE VENEZUELA

**Ramón AVELEDO H.**

Conservador de la Colección Phelps  
y la Colección de Aves del Museo Nacional

La familia de las *Caprimulgidas* se encuentra distribuida en todo el territorio del país, representada por 18 especies conocidas hasta ahora. Hoy incluimos una más, coleccionada en los Andes de Mérida por Briceño Gabaldón y perteneciente a la colección de aves del Museo Nacional. Se trata de una especie migratoria que cría en los Estados Unidos y que hasta ahora no había sido señalada en nuestro territorio.

### **Caprimulgus carolinensis** Gmelin.

*Caprimulgus carolinensis* Gmelin, Syst. Nat., 1, pt. 2, 1789, p. 1.028. (South Carolina, *ex* Catesby.)

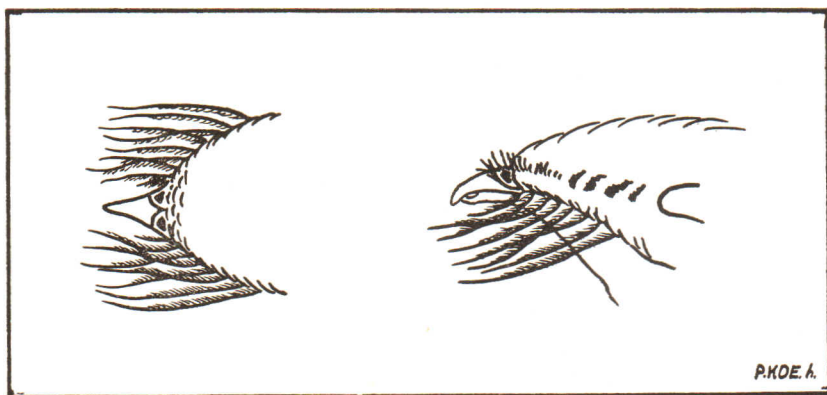

Filamentos laterales en las cerdas, características en la especie *carolinensis*

El ejemplar es una hembra adulta colectada el 9 de septiembre de 1939 en Lourdes, Mérida. La etiqueta indica ser un macho; pero su plumaje corresponde al de una hembra. Fue distinguido con el número 303 del catálogo de aves del Museo Nacional.

La especie *carolinensis* se caracteriza por los filamentos laterales que tienen las cerdas erectas del bigote. Es parecida a las especies *C. rufus* y *C. otiosus*, pero se diferencia además por ser más grande.

Medidas: Largo total 280 milímetros; alas 200; cola 132; culmen expuesto 11; tarso 16; dedo medio 19.

### *Distribución*

Anida en el sudeste de los Estados Unidos, e inverna en Florida, Antillas Mayores, América Central, Colombia y Venezuela. El dibujo fue hecho por Pedro Koe hijo, Conservador Asistente del Museo Phelps.

### B I B L I O G R A F I A

- DE SCHAUENSEE, R.M.—1949. *Caldasia*, Vol. 5. N° 23, pág. 511.  
PETER, JAMES L.—1940. *Check-list of Birds of the World*. Vol. 4, pág. 197.  
RIDGWAY, ROBERT.—1914. *The birds of North and Middle America*. Vol. 6, págs. 506-510.